IMPULSO

Pasodoble dedicado a la gran Comisión 2010 de la Foguera "Sant Blai Bulevard Estació"
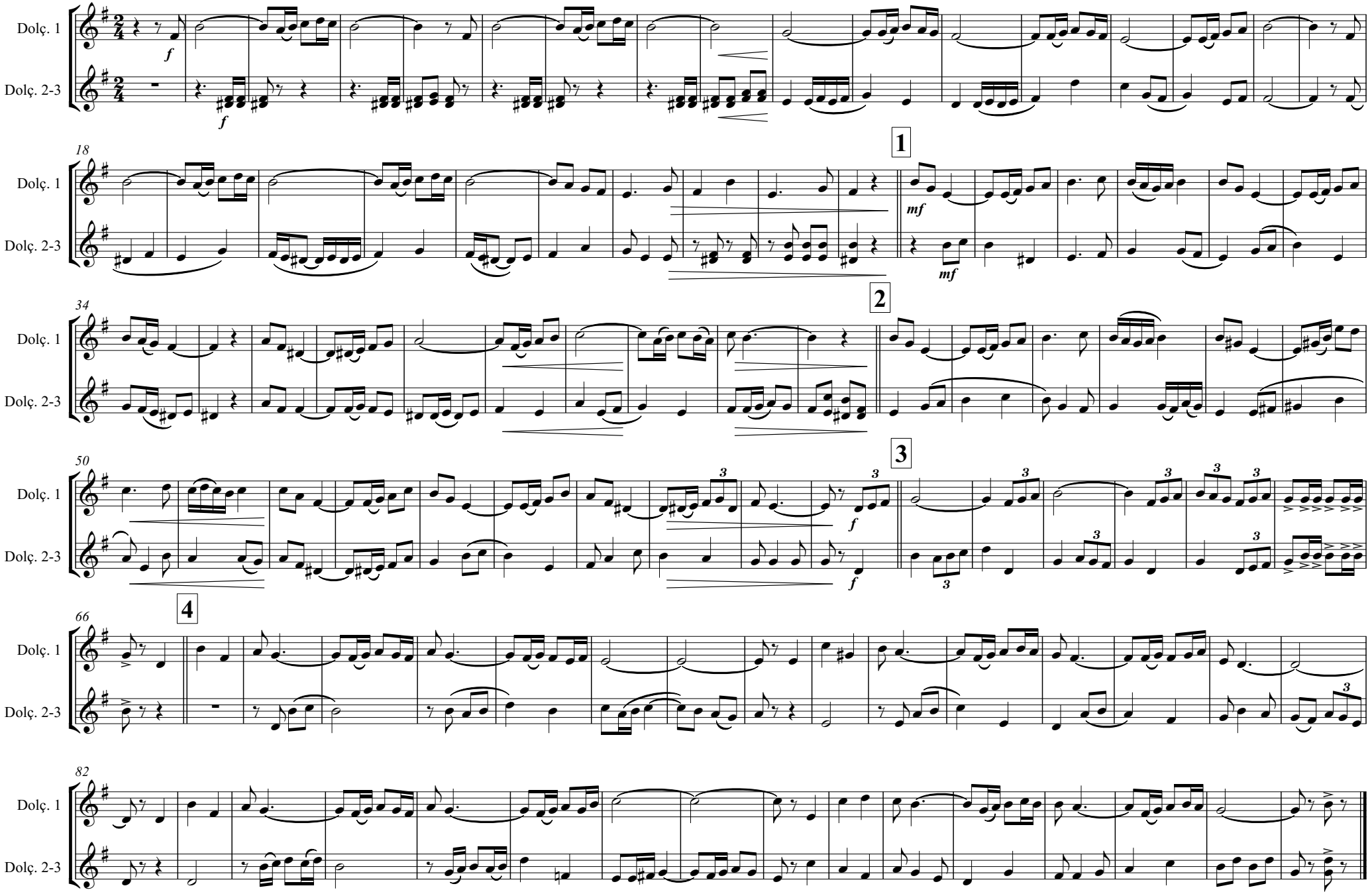
Guillermo J. Noguera
ARR: Víctor Pérez